

COMUNE DI BARBARIGA



PIANO DI GOVERNO DEL TERRITORIO

(ex art. 7 Legge Regionale 11 Marzo 2005, n.12)

Modificato a seguito dell'accoglimento di Osservazioni e delle condizioni della Provincia

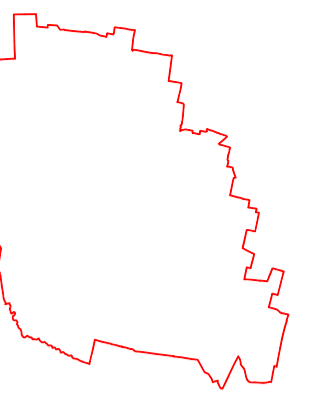

PROGETTISTI ERMES BARBA - MAURO SALVADORI ARCHITETTI ASSOCIATI P.zza Roma, 3 - Villanuova S/C (BS) Tel. 0365/373650 - Fax. 0365/31059 architetti.associati@barbasalvadori.it	COLLABORATORI Pian. Andrea Biondo Arch. Simone Bocchio Pian. Fabrizio Franceschini Pian. Fabio Maffezzoni
SINDACO Dott. Marco Marchi	IL RESPONSABILE DEL PROCEDIMENTO Arch. Mario Galperti
DELIBERA DI ADOZIONE C.C. n. 3 del 30/01/2008	DELIBERA DI APPROVAZIONE DEFINITIVA C.C. n. 21 del 04/08/2008

1. DOCUMENTO DI PIANO

TAVOLA	C) PROGETTO DI PIANO		
	TITOLO	Progetto di Piano	
DP 13.2.1			
SCALA	DATA ADOZIONE	DATA INTEGRAZIONE	DATA APPROVAZIONE
1:5.000	30 Gennaio 2008	Maggio 2008 04 Agosto 2008	
<small>A TERMINI DELLE VIGENTI LEGGI SUI DIRITTI DI AUTORE QUESTO DISEGNO NON POTRA' ESSERE COPiato, RIPRODOTTO O COMUNICATO AD ALTRE PERSONE O DITTE SENZA AUTORIZZAZIONE DELLO STUDIO DI ARCHITETTURA</small>			

REGIONE LOMBARDIA

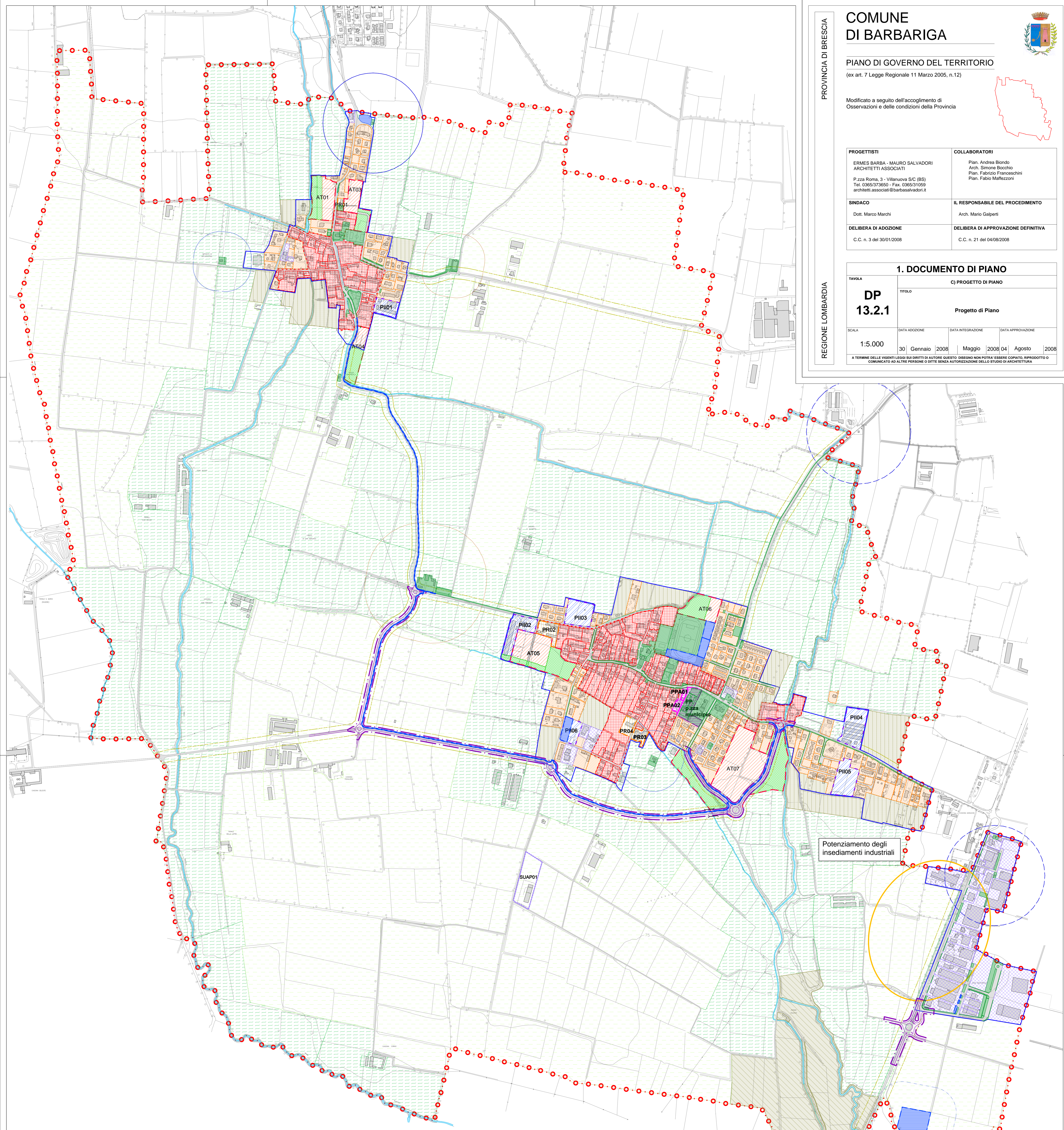

Potenziamento degli insediamenti industriali

LEGENDA

- | | | | |
|---------------------------------------|--|---|-----------------------------------|
| Confine amministrativo | Nuclei di antica formazione | Piano di Recupero (P.R.) | Fascia di rispetto cimiteriale |
| Idrografia | Ambiti residenziali consolidati a media/bassa densità | Piano Particolareggiato d'Ambito (P.P.A.) | Fascia di rispetto del pozzo |
| Edifici | Ambiti consolidati per attività produttive | Ambiti di Trasformazione Residenziale (A.T.) | Fascia di rispetto stradale |
| Viabilità esistente | Aree agricole produttive | Aree Non soggette a Trasformazione per tutela Assoluta (A.N.T.) | Fascia di rispetto del depuratore |
| Viabilità di progetto | Aree agricole di rispetto dell'abitato e di tutela degli ambiti di valore paesaggistico, ambientale ed ecologico | Servizi esistenti | |
| Ambiti del tessuto urbano consolidato | Aree agricole di tutela dell'abitato per controllo dello sviluppo urbanistico | Servizi di progetto | |
| | Programma Integrato d'Intervento (P.I.I.) | Sportello Unico per le Attività Produttive (S.U.A.P.) | |